

COMUNE DI VAGLIO SERRA
PROVINCIA DI ASTI

**PIANO REGOLATORE
GENERALE COMUNALE
MODIFICAZIONI COMMA 8
ART. 17 L.R. 56/77 S.M.I.**

USO DEL SUOLO BENI CULTURALI E AMBIENTALI

TAVOLA 3E

SCALA 1/5000

GIUSEPPE VILIBERO
INGEGNERE
VIA PETRARCA 9A - ASTI

IL SINDACO
CHRISTIANO FORNARO

IL SEGRETARIO COMUNALE
(DOTT. ALFREDO MONDI)

IL RESPONSABILE DEL PROCEDIMENTO
(CHRISTIANO FORNARO)

DATA AGGIORNAMENTO CARTOGRAFIA: GIUGNO 2003
APPROVATO CON DELIBERAZIONE C.C. N. IN DATA

- LEGENDA**
- Area di ricerca degli acquiferi profondi (Art. 21bis NTA)
 - Ambito di pertinenza dell'area di ricerca degli acquiferi profondi (Art. 21bis NTA)
 - Bacino ad elevaria critica* del fiume Belbo (Art. 21bis NTA)
 - Nucleo rurale di antico impianto (Art. 21quater NTA)
 - Percorso naturalistico (Art. 21ter NTA)
 - Sito panoramico (Art. 21ter NTA)
 - Area boscata di sensi D.Lgs. 42/2004 (Art. 19 NTA)
 - Vigneti
 - Suolo produttivo di pianura (Art. 34 NTA)
 - Suolo di pianura con limitata produttività (Art. 34 NTA)
 - Visuale da salvaguardare
 - Perimetro riserva naturale (Art. 20 NTA)
 - Perimetrazione Core Zone 2 "BARBERA" per candidatura UNESCO soggetta ai disposti normativi art. 21 sextus NTA

Sistema dei beni architettonici

- ① CHIESA PARROCCHIALE
- ② CHIESA DEI BATTUTI
- ③ BASILICA DI SAN PANCRAZIO
- ④ PALAZZO CROVA
- ⑤ CAPPELLETTA VOTIVA
- ⑥ CAPPELLETTA VOTIVA
- ⑦ CAPPELLETTA VOTIVA
- Linea elettrica

* L'individuazione cartografica delle aree e* solo indicativa:
la verifica dovrà essere effettuata al momento del
rilascio del titolo abilitativo

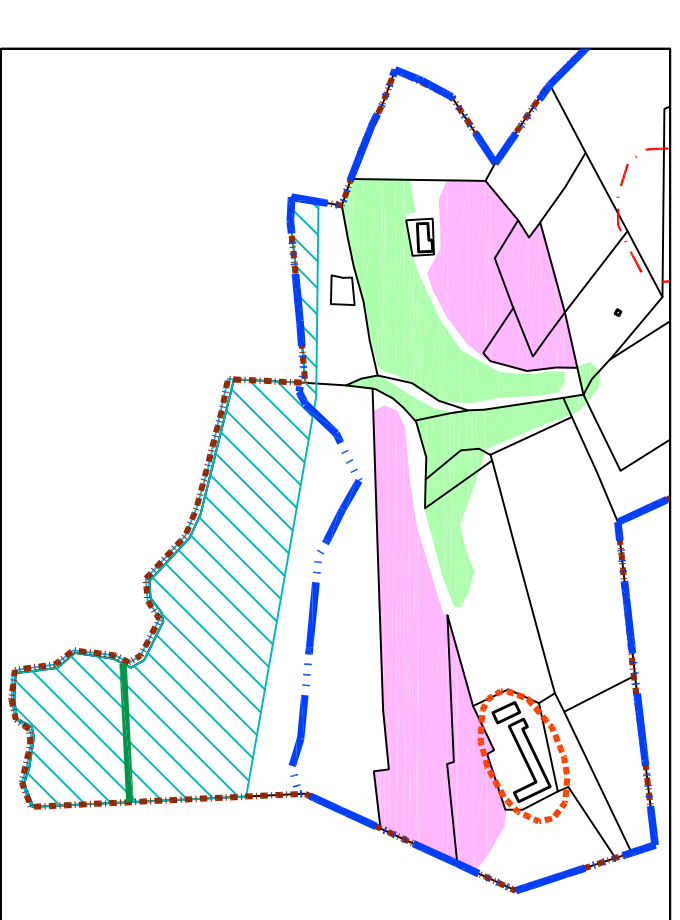
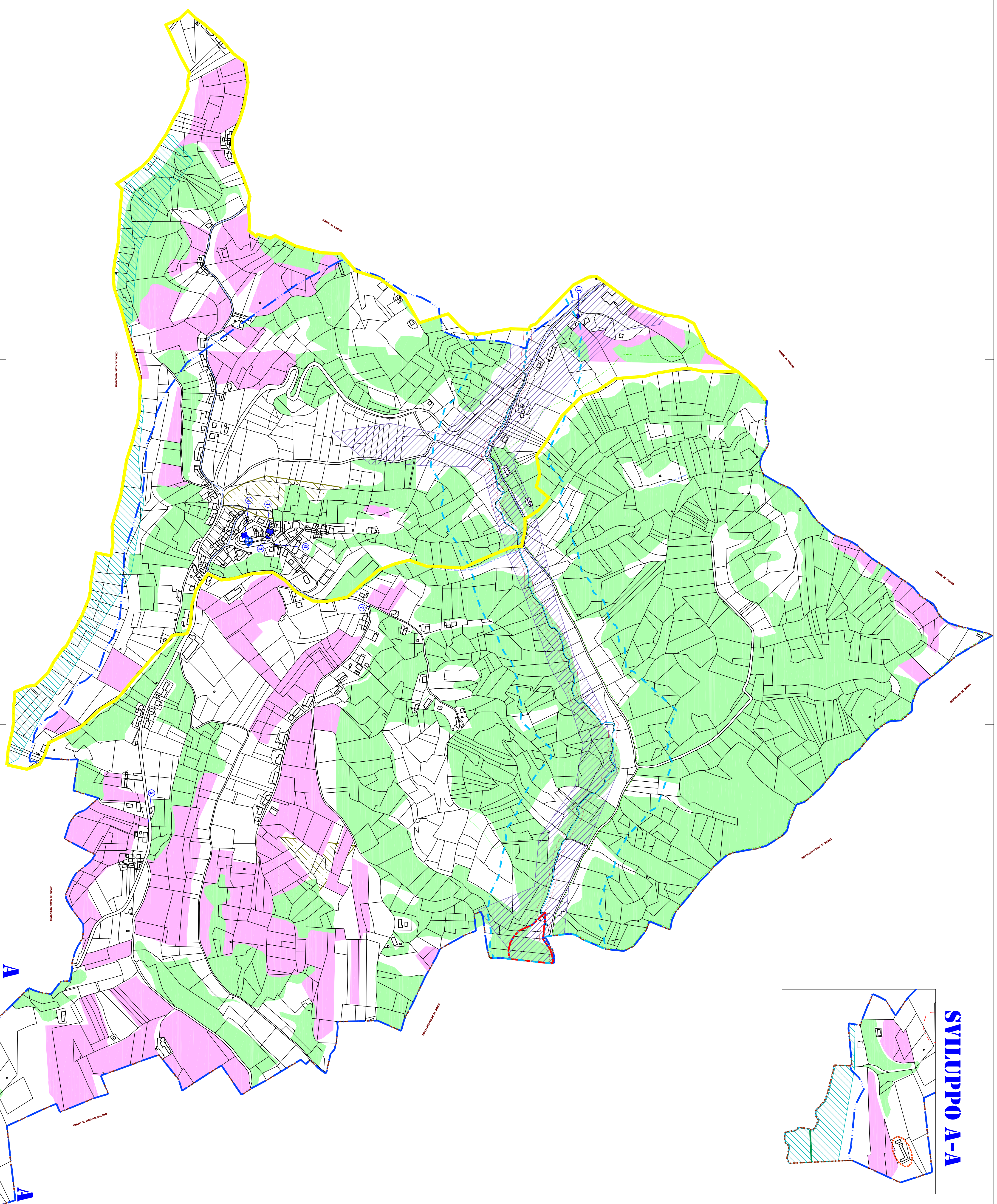

SVILUPPO A-A